

Base Map: outdooractive Cartography; ©OpenStreetMap (www.openstreetmap.org)

Tourist Info im Rathaus

Rathaus St. Johann · Haupteingang
66111 Saarbrücken
Tel.: 0681 95909-200
E-Mail: tourist.info@city-sb.de

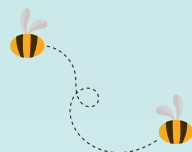

Öffnungszeiten

Montag bis Freitag: 9-17 Uhr
Samstag: 10-15 Uhr

Ihr habt's geschafft – super!

Da ihr jetzt wieder zurück seid, könnt ihr euch in der **Tourist Information** im **Rathaus** oder im **Saarbrücker Schloss** mit dem korrekt ausgefüllten Lösungswort einen **kleinen Preis** abholen.

Viel Spaß damit & bis hoffentlich ganz bald, dein **Visit Saarbrücken-Team**

Tourist Info im Saarbrücker Schloss

Schlossplatz 1-15
66119 Saarbrücken
Tel.: 0681 506-6006
E-Mail: touristinfo@rvsbr.de

Öffnungszeiten

Montag bis Freitag: 9-17 Uhr
Samstag, Sonn- und Feiertag: 10-17 Uhr



© Regionalverband Timo Rendle

Stadtrallye für Kinder

– mit dem Fahrrad durch Saarbrücken –





Die Fragen sind durch Lesen, Sehen oder Nachfragen zu beantworten.
Länge: ca. 13 km, Dauer: ca. 2,5 Stunden

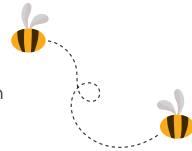

Hallo ihr lieben Entdecker!

Startet mit eurer Rallye auf dem **Tbilisser Platz** am Saarbrücker Staatstheater. Seid ihr bereit für die erste Frage? **Los geht's – viel Spaß!**

Welche Figuren sieht man auf der Ampelanlage Richtung St. Johanner Markt?

1

S		6		L				I	
---	--	---	--	---	--	--	--	---	--

Seit wann ist Tbilissi Partnerstadt von Saarbrücken, nach welchem der Platz vorm Theater benannt ist?

2

--	--	--	--

Zwischen Alter Brücke und Finanzamt geht es Richtung Saar auf den Leinpfad. Biegt nun links ab in Richtung Staden. Unterhalb des Theaters befindet sich das Saarbrücker Stadtwappen.

Welches Tier befindet sich im Stadtwappen?

3

--	--	--	--

Biegt nun weiter links ab in Richtung Staden. Am Spielplatz weiter vorbei seht ihr ein Denkmal.

Was ist auf dem Denkmal zu sehen?

4 _____

Weiter geht es am Ulanen-Denkmal vorbei Richtung Restaurant „Undine“.

Welche Sportart wird an der Udine betrieben?

5

				4	
--	--	--	--	---	--

Fahrt weiter in Richtung Brücke.

Was ist in dem Kühlschrank vor dem Heizkraftwerk zu sehen?

6

		3							
--	--	---	--	--	--	--	--	--	--

Von dort geht es über die „Daarler Brücke“ Richtung St. Annual.

Wie heißt das Gebäude mit dem großen Schornstein auf der gegenüberliegenden Seite?

7

		Z					W		
	Ö								

Wie hoch ist der Schornstein?

8

--	--	--

 Meter hoch

Nach der Brücke fahrt ihr nach links auf den Leinpfad. Am Spielplatz biegt ihr rechts ab und fahrt unter der Unterführung durch. Ihr biegt dann rechts ab und folgt dem Straßenlauf zum Marktplatz St. Annual.

Wie wird St. Annual in Saarbrücker Mundart genannt?

9

7					
---	--	--	--	--	--

Wie heißt die Kirche am Marktplatz?

10

			1						
--	--	--	---	--	--	--	--	--	--

Vom St. Annualer Markt geht es weiter (hinter dem Marktplatz rechts) durch die Saargemünder Str. über die Julius Kiefer Str. in Richtung Tabaksmühle.

Wie heißt der kleine Weiher an der Tabaksmühle?

11

								5
--	--	--	--	--	--	--	--	---

Welche Amphibien leben im und am Weiher?

Hinweis: Die Antwort darauf findet ihr auf einem Schild an der Tabaksmühle.

12 _____

Es geht rechts weiter durch die verlängerte Julius Kiefer Str. und „in der Galgendell“ zum Eingang DFG-Süd, wo sich der Ehrenfriedhof befindet. (Tipp: Ihr könnt noch einen Abstecher zu den süßen Saar Alpakas machen. Folgt einfach unterwegs den Schildern.)

Welche berühmte Frau liegt auf dem Ehrenfriedhof im Deutsch Französischen Garten (DFG) begraben?

13

K							E
			ß				

Es geht weiter durch den Deutsch Französischen Garten (DFG) Richtung Deutschmühlenweiher. Folgt dazu dem ausgeschilderten Radweg rechts vom Weiher.

Wann wurde der DFG eröffnet?

Hinweis findet ihr auf dem Schild am Eingang

14

--	--	--	--

Vom Nordeingang geht es über die Fußgängerampel auf die andere Straßenseite Richtung Messegelände. Nach dem Tunnel geht es direkt rechts über die Brücke.

Wie heißt die Brücke?

15

S				Z					
B									

Weiter geht es am Leinpfad entlang Richtung Bürgerpark.

Welche Sportanlage befindet sich im Bürgerpark?

16

		2							
--	--	---	--	--	--	--	--	--	--

Folgt weiter an der Saar entlang Richtung Wilhelm-Heinrich-Brücke. Auf der gegenüberliegenden Seite befindet sich der Saarkran.

Wozu diente der Saarkran früher?

17 _____

An der Saar entlang gelangt ihr dann wieder zurück zu eurem Ausgangspunkt „Alte Brücke“.

Alle Fragen beantwortet? Super, dann trage hier das Lösungswort ein! Die **grünen Felder** ergeben das Lösungswort. Bringe die Buchstaben in die richtige Reihenfolge.

1	2	3	4	5	6	7

Wir hoffen ihr hattet viel Spaß beim Erkunden und Rätsellösen!

